

COUPE TYPE B FAILLE OUEST/SO/SUD/SE 1:50E

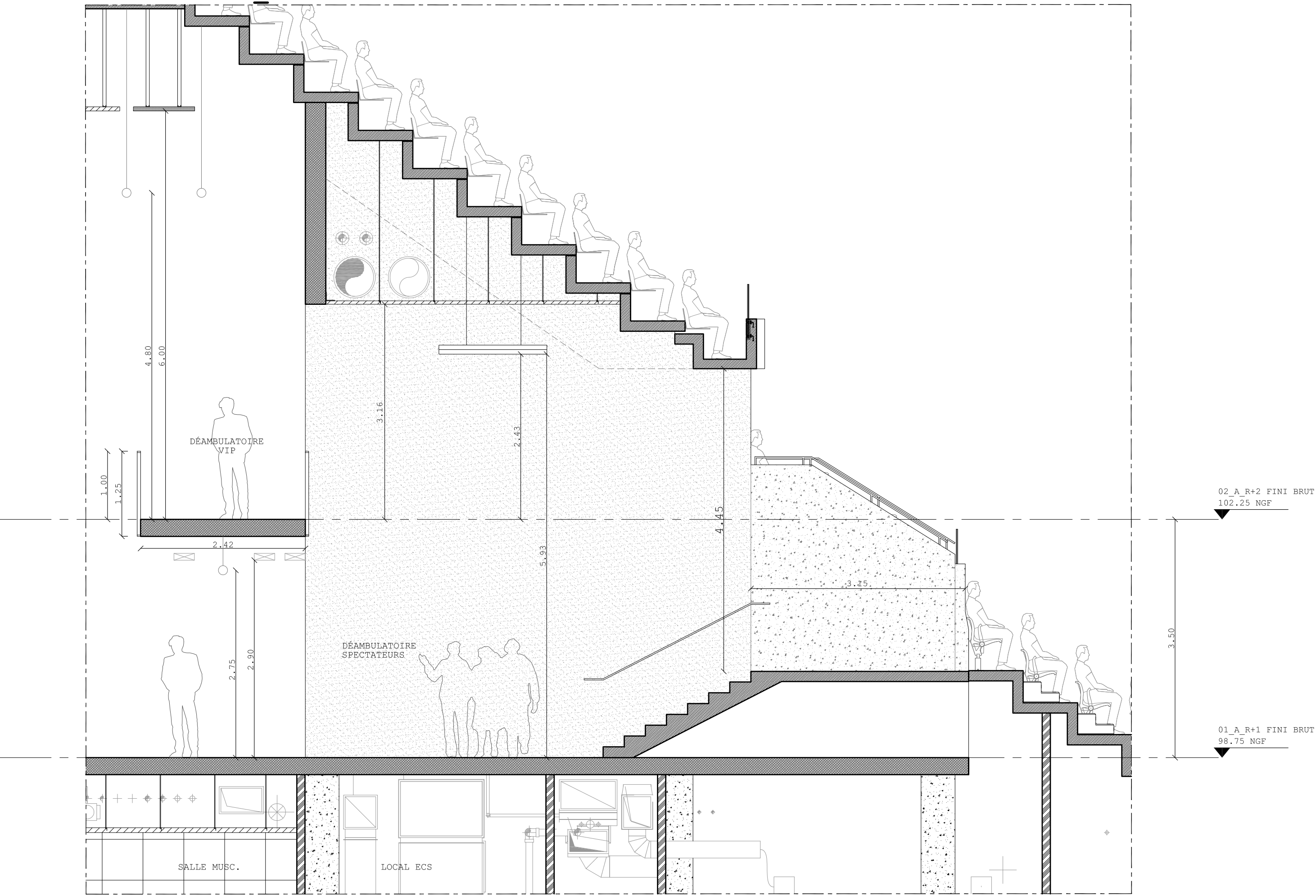

AXONOMETRIE COUPEE

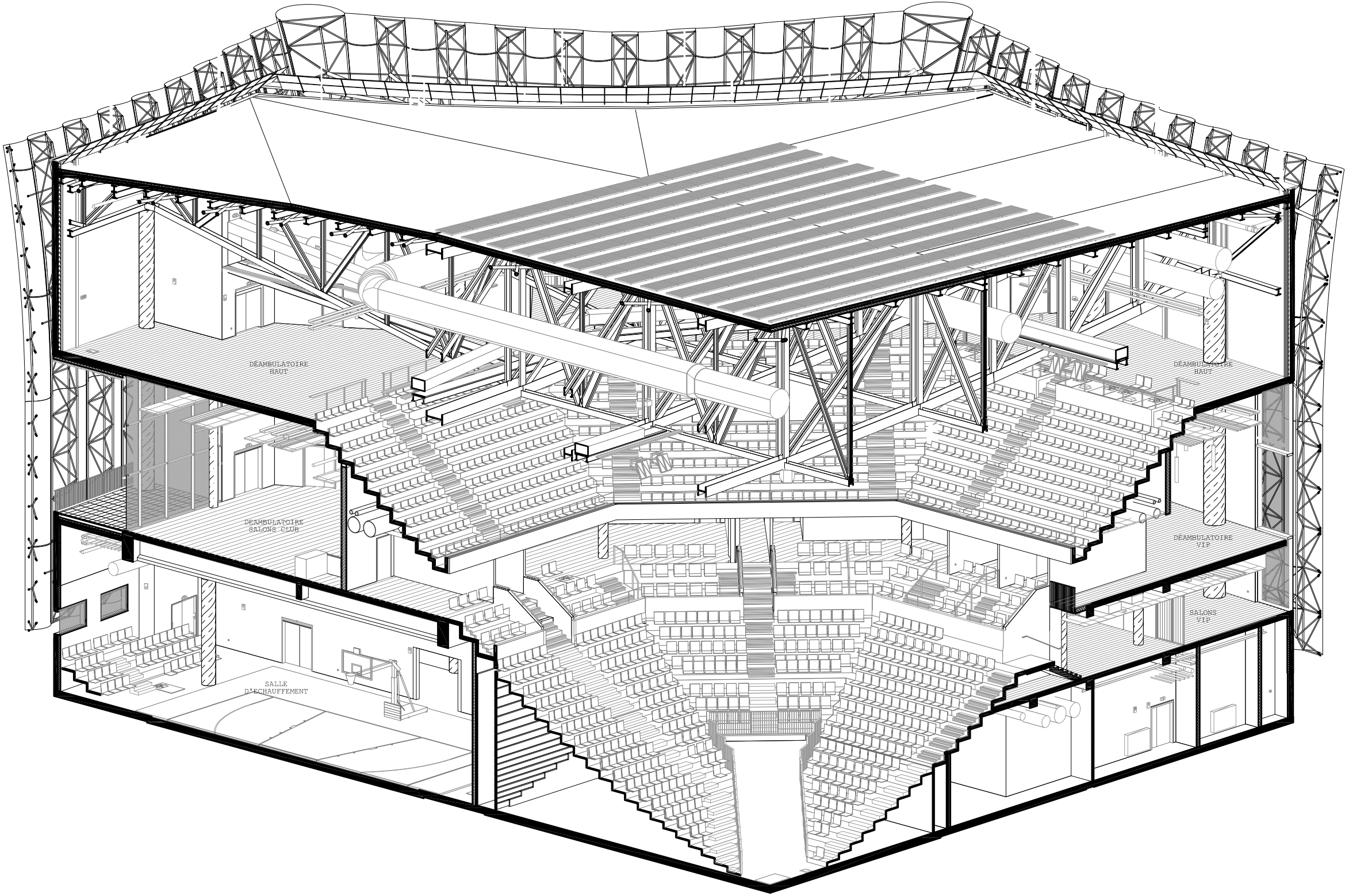

PLAN DE REPERAGE 1:500E

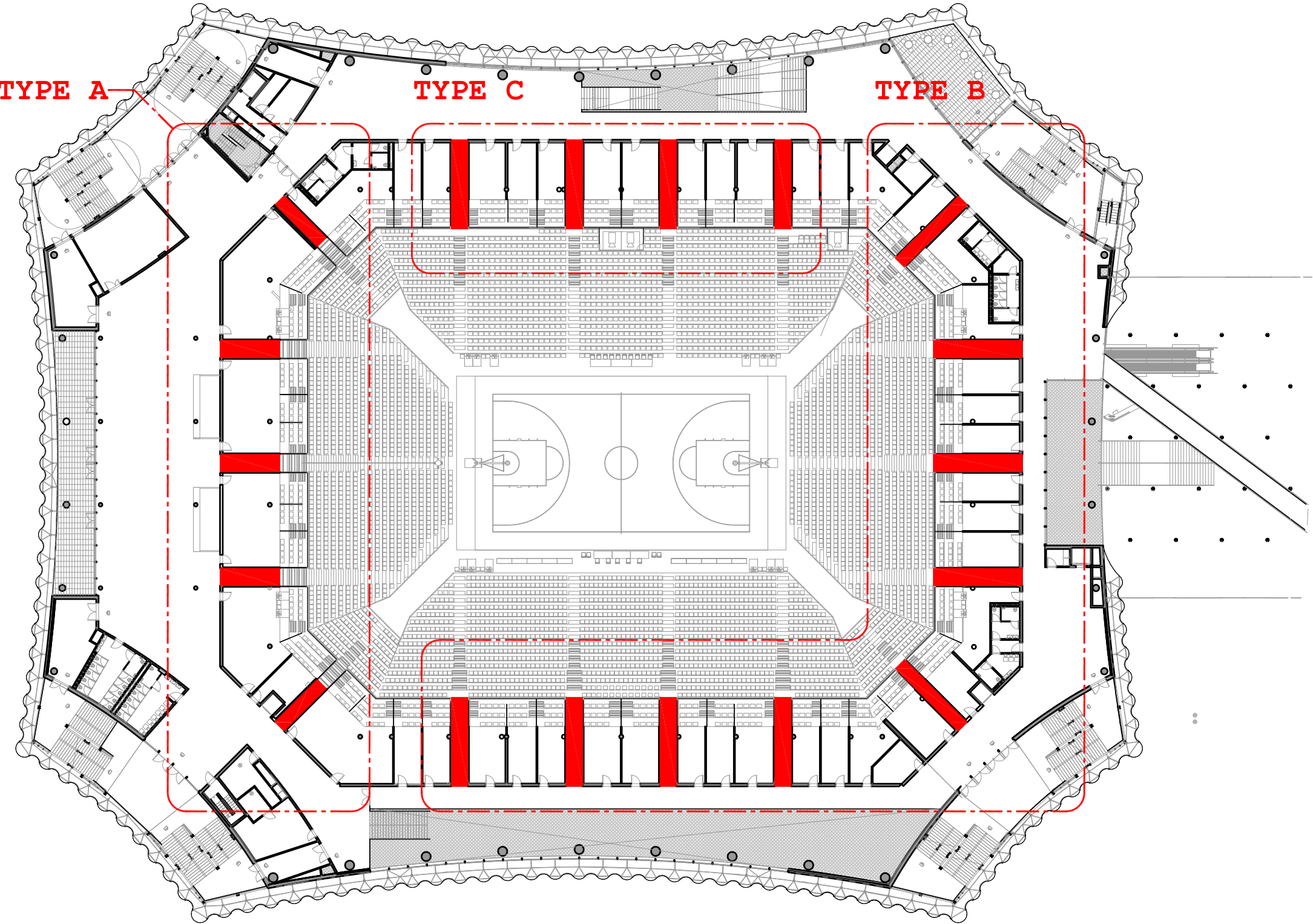

COUPE TYPE C FAILLE EST 1:50E

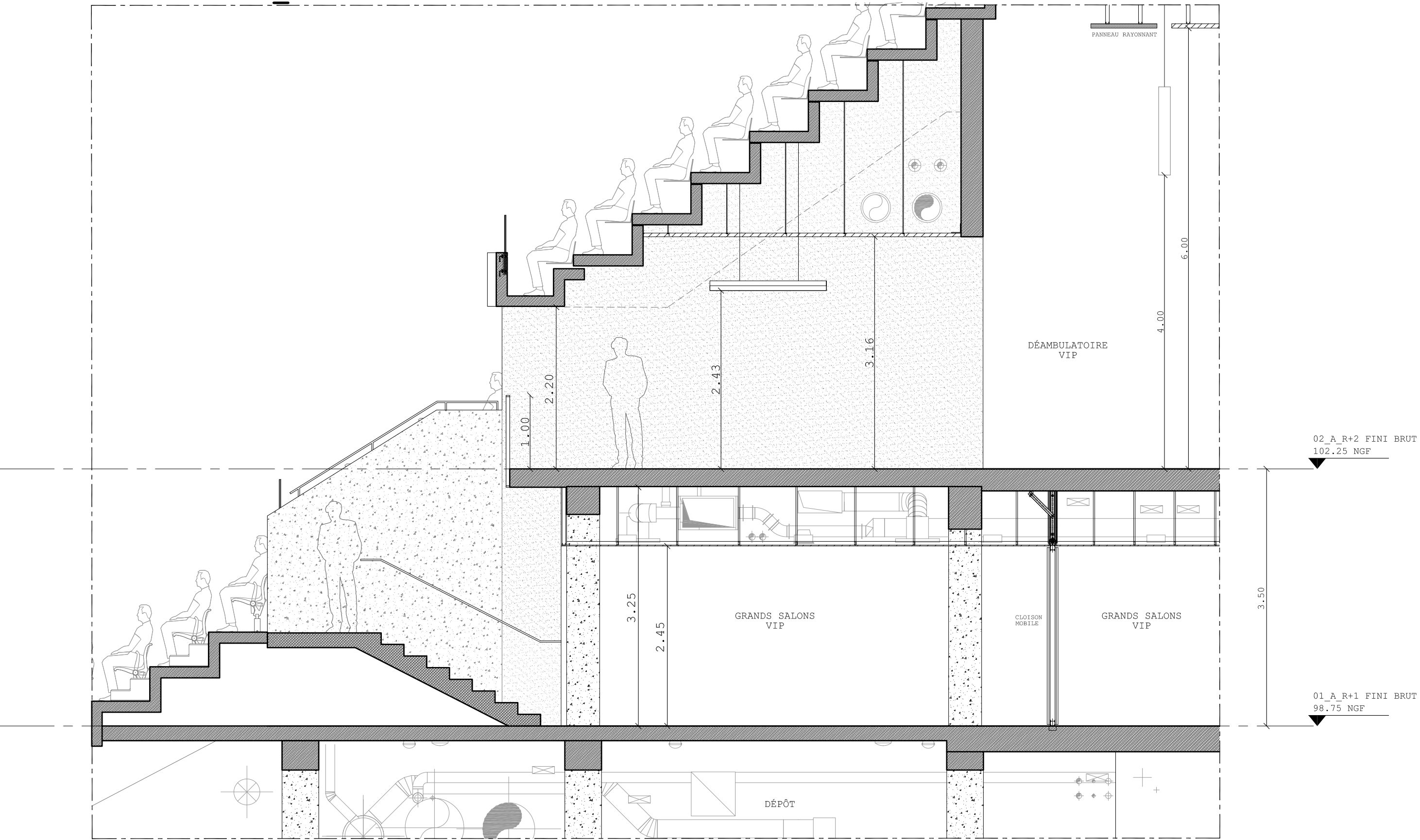

COUPE TYPE A FAILLE NORD/NO/NE 1:50E

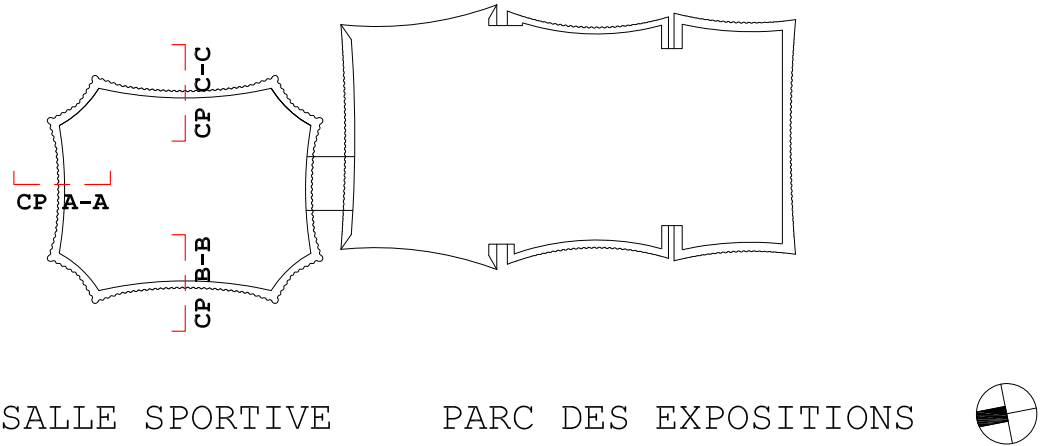
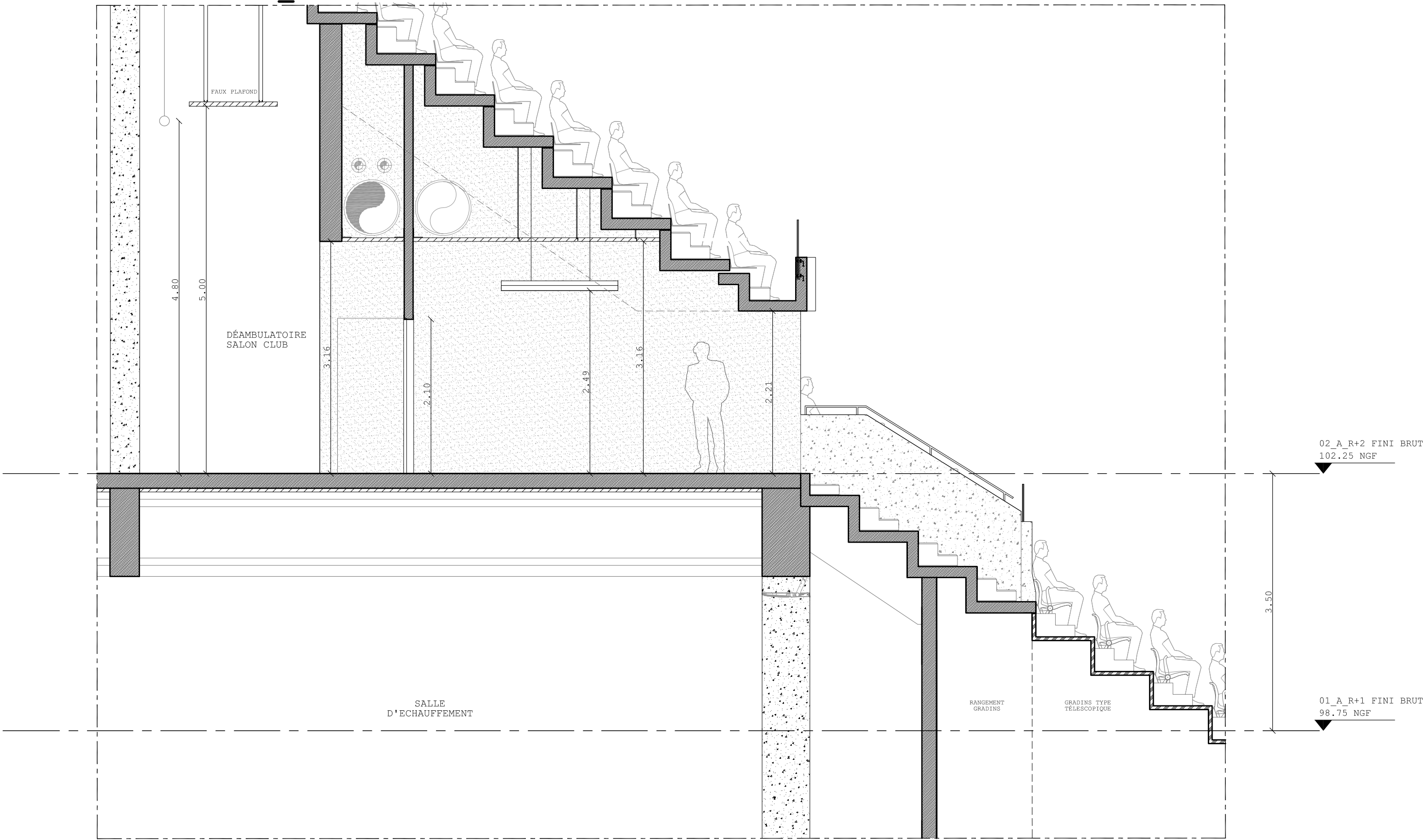

SALLE SPORTIVE    PARC DES EXPOSITIONS

ORLÉANS CO'Met	
SALLE SPORTIVE, PALAIS DES CONGRÈS ET PARC DES EXPOSITIONS	
MAÎTRE D'OUVRAGE : ORLÉANS MÉTROPOLÉ 5, place du 6 juin 1944 45000 Orléans Tél: 02 38 34 75 75	
RÉALISATEUR : BOUYOUES BÂTIMENT CENTRE SUD-OUEST 2, rue du Goffroy BP 45000 Orléans Tél: 02 38 42 15 20	ARCHITECTE : CHAIX & MOREL ET ASSOCIÉS 14, rue des Bâtons 75020 Paris Tél: 01 43 35 45 24
ARCHITECTE : JACQUES FERRIER ARCHITECTURE 24, rue Jeanne 75014 Paris Tél: 01 43 33 20 20	ARCHITECTE : VINCENOT HALLARD 1, rue royale 45000 Orléans Tél: 02 38 54 05 24
POPULAIRES 14, Blades Court, Dockyard Road, 8W5 2DU London Tél: 02 35 53 45 39	D' ASSOCIÉS : 1, rue royale 45000 Orléans Tél: 02 38 54 05 24
ARCHITECTE : AVILLER POINTELLA 14, rue Jeanne 45000 Orléans Tél: 02 38 21 71 64	RE : 8, rue de la République 45000 Orléans Tél: 02 38 21 71 64
D' ASSOCIÉS : 14, rue Jeanne 45000 Orléans Tél: 02 38 21 71 64	RE : 8, rue de la République 45000 Orléans Tél: 02 38 21 71 64
BE STRUCTURES : 42-52, rue de la République 75012 Paris Tél: 01 82 01 45 49	BE CHARPENTE : 8, rue de la République 45000 Orléans Tél: 02 38 21 71 64
BE FLUIDES : 42-52, rue de la République 75012 Paris Tél: 01 82 01 45 49	BE ÉLECTRICITÉ : 8, rue de la République 45000 Orléans Tél: 02 38 21 71 64
BE PLUMBES : 42-52, rue de la République 75012 Paris Tél: 01 82 01 45 49	BE PLUMBES : 42-52, rue de la République 75012 Paris Tél: 01 82 01 45 49
BE CVC : 42-52, rue de la République 75012 Paris Tél: 01 82 01 45 49	BE CVC : 42-52, rue de la République 75012 Paris Tél: 01 82 01 45 49
PAYSAGISTE : TER 18-20, rue du Faubourg du temple 75011 Paris Tél: 01 43 33 20 20	BE VPD : ORLÉANS 82, rue Clos Dauphine 45000 Orléans Tél: 02 38 34 75 75
BE HQE : ETAMINS 10, avenue des Canuts 69120 Vaulx-en-Velin Tél: 04 37 45 34 20	BE ACoustique : FEUTE 10, rue des Messageries 75020 Paris Tél: 01 45 23 05 00
CONTRÔLEUR TECHNIQUE : SODOTEC 11228, rue du Faubourg Saint-Jean 45000 Orléans Tél: 02 38 22 89 00	COORDONNATEUR SPS : QUALICONSULT 491 Boulevard Duhamel du Monceau 45100 Olivet Tél: 02 38 49 32 00
PROJET	
SALLE SPORTIVE	
Coupes Types Failles	
NOM DE FICHIER : ORLÉANS_CO_Met_AJA	
ÉCHELLE : 1 : 50	DATE : 31/01/2019
PHASE : BÂTIMENT NIVEAU SÉLECTEUR LOT SPÉCIALITÉ NATURE NUMÉRO REVISION	PRO SS TN JFA ENS -- C P 0 1 0 7 2 0