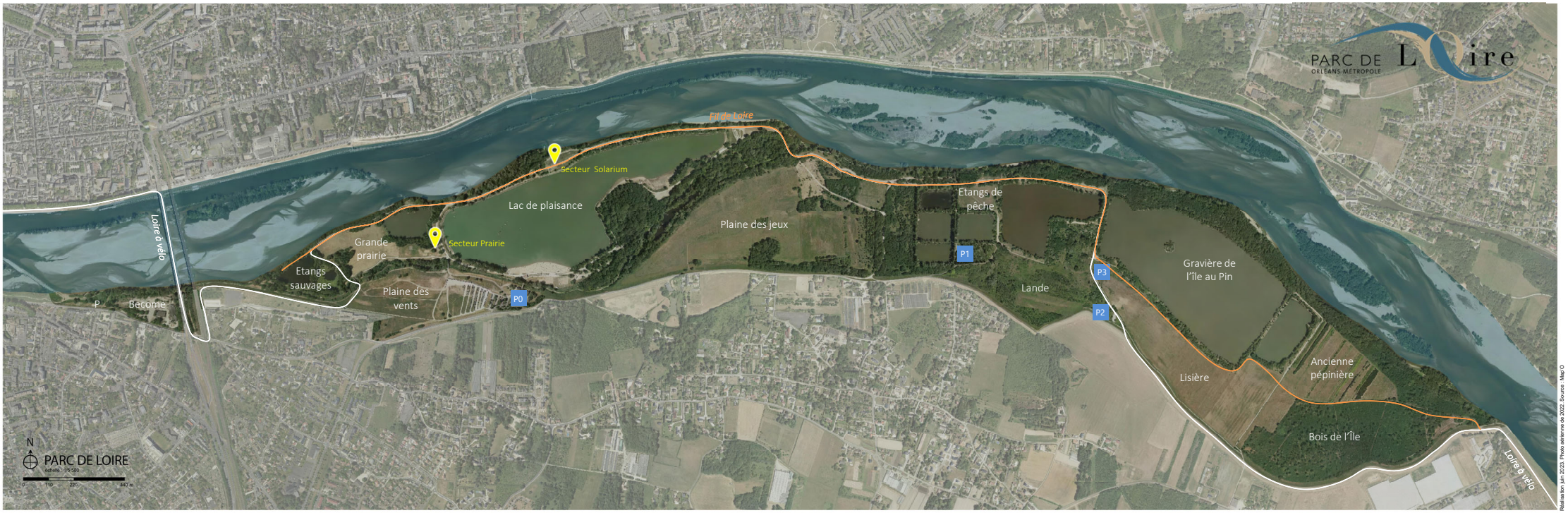

Réalisation juin 2023. Photo aérienne de 2022. Source : Map'O