

PLAN LOCAL D'URBANISME MÉTROPOLITAIN

ORLÉANS MÉTROPOLIS

PLAN DES HAUTEURS AU 5000e
Planche n°10

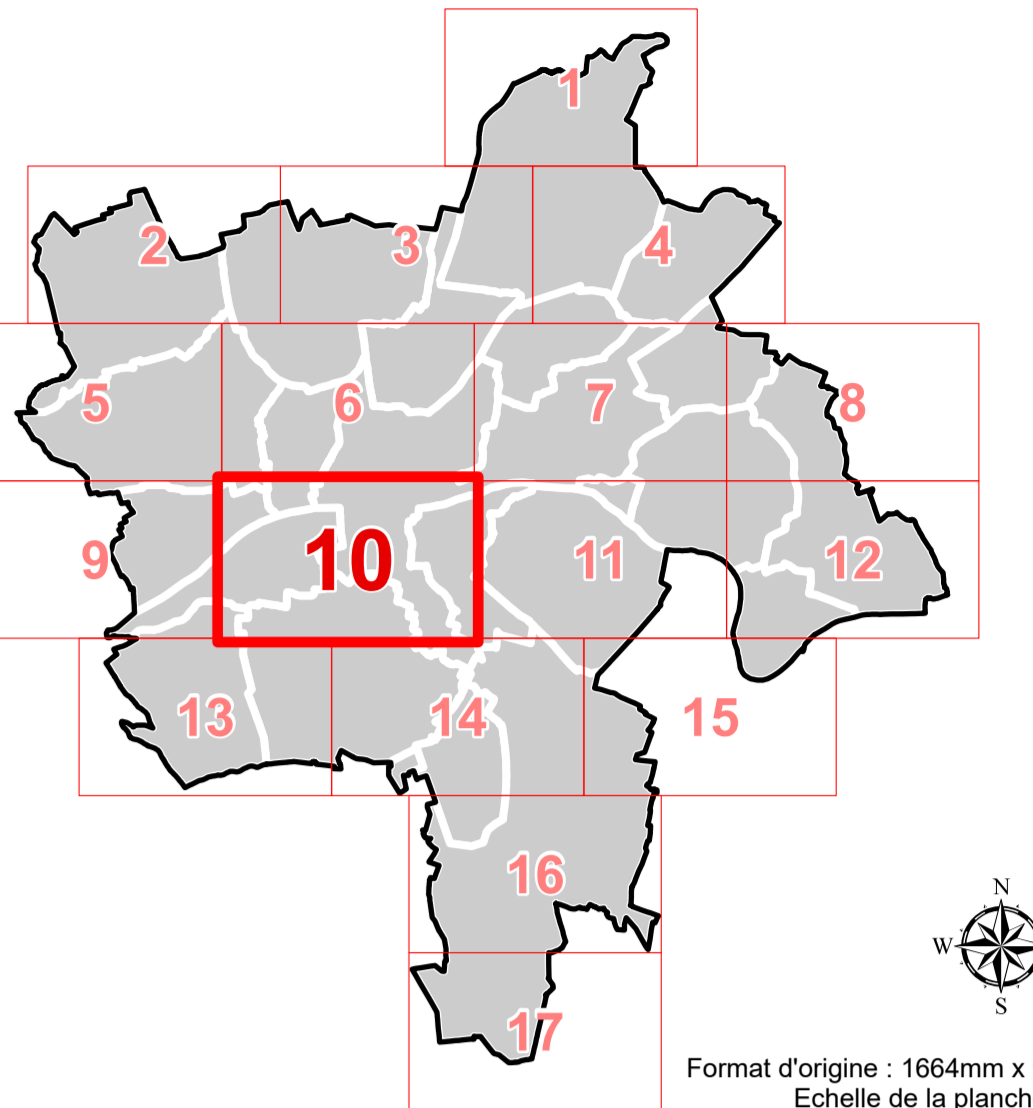

PLU ORLÉANS MÉTROPOLIS
- PLUM prescrit par délibération du conseil métropolitain du 11/07/2017
- PLUM approuvé par délibération du conseil métropolitain du 07/04/2022
- PLUM mis à jour par arrêtés du 10/07/2022 et du 19/01/2023
- PLUM modifié par délibération du conseil métro du 22/06/2023, du 16/11/2023 (M1)
- Modification 2 engagée par arrêté du 02/08/2023

LÉGENDE DE LA PLANCHE

Hauteur au faîtage

de 3 m à 5,5 m	de 6 m à 8,5 m	de 9 m à 11,5 m	de 12 m à 14,5 m	de 15 m à 17,5 m	de 18 m à 20,5 m	de 21 m à 23,5 m	24 m et +
----------------	----------------	-----------------	------------------	------------------	------------------	------------------	-----------

Hauteur maximale au faîtage à respecter dont la valeur est fixée par l'étiquette.
En l'absence de valeur, la hauteur maximale au faîtage des constructions n'est pas réglementée par le plan des hauteurs.
Exemple : 12 signifie que le bâtiment ne devra pas mesurer plus de 12 mètres à son point le plus haut.

Hauteur à l'égout

de 7 m à 9 m	de 10 m à 12 m	de 13 m à 15 m	de 16 m à 18 m	de 19 m à 21 m	de 22 m à 24 m	de 25 m à 27 m	de 28 m à 30 m	de 31 m à 33 m	de 34 m à 36 m	de 37 m à 39 m	de 40 m à 42 m	de 43 m à 45 m	de 46 m à 48 m	de 49 m à 51 m	de 52 m à 54 m	de 55 m à 57 m	de 58 m à 60 m	de 61 m à 63 m	de 64 m à 66 m	de 67 m à 69 m	de 70 m à 72 m	de 73 m à 75 m	de 76 m à 78 m	de 79 m à 81 m	de 82 m à 84 m	de 85 m à 87 m	de 88 m à 90 m	de 91 m à 93 m	de 94 m à 96 m	de 97 m à 99 m	100 m et +
--------------	----------------	----------------	----------------	----------------	----------------	----------------	----------------	----------------	----------------	----------------	----------------	----------------	----------------	----------------	----------------	----------------	----------------	----------------	----------------	----------------	----------------	----------------	----------------	----------------	----------------	----------------	----------------	----------------	----------------	----------------	------------

Hauteur maximale à l'égout à respecter dont la valeur est fixée par l'étiquette.
En l'absence de valeur, la hauteur maximale à l'égout des constructions n'est pas réglementée par le plan des hauteurs.
Exemple : 7 signifie que le bâtiment ne devra pas mesurer plus de 7 mètres à l'égout du toit.

EXTRAIT INDICATIF DU ZONAGE D'URBANISME EN COULEUR

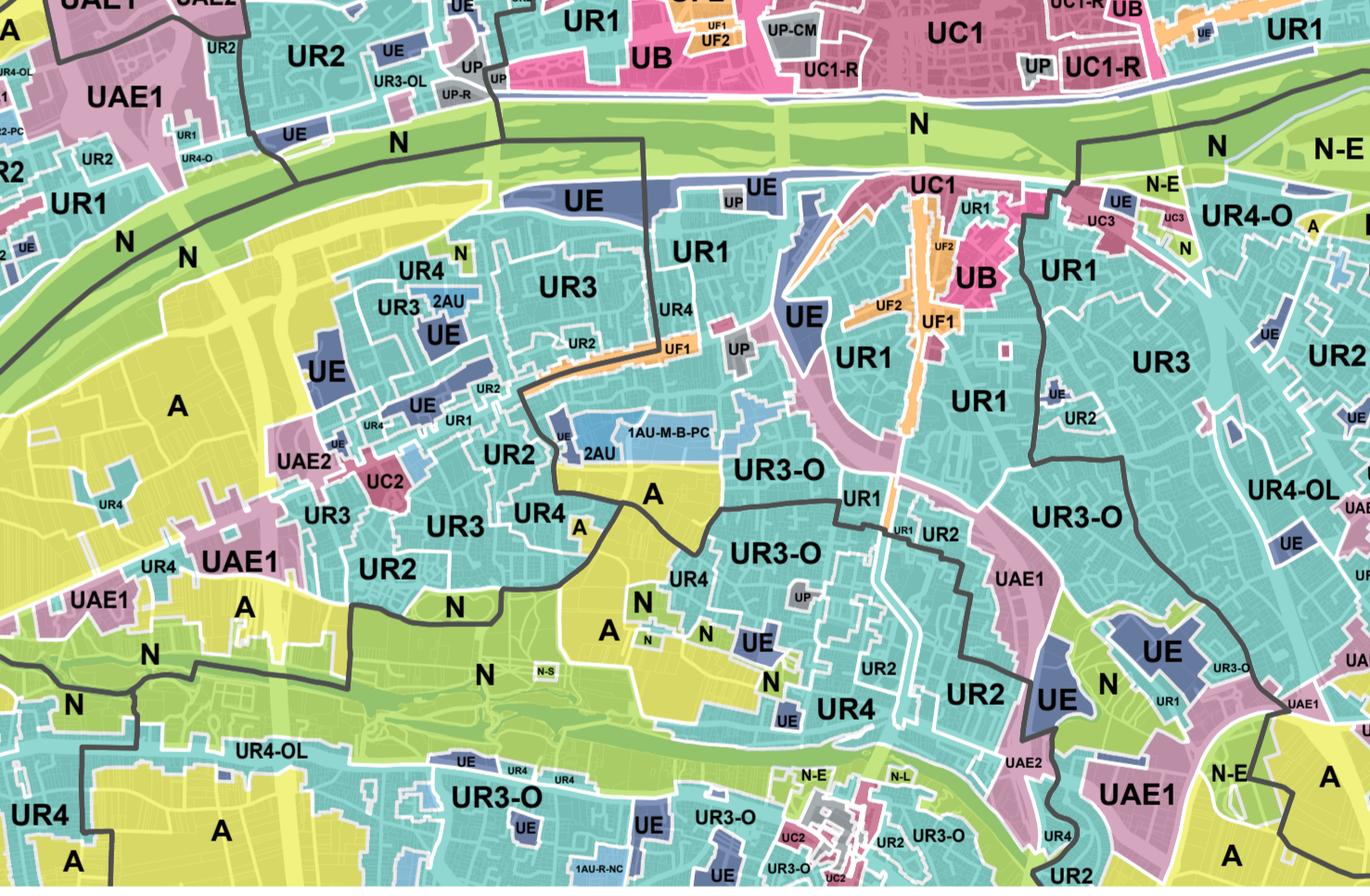

EXTRAIT INDICATIF DU PLAN DE PREVENTION DU RISQUE INONDATION

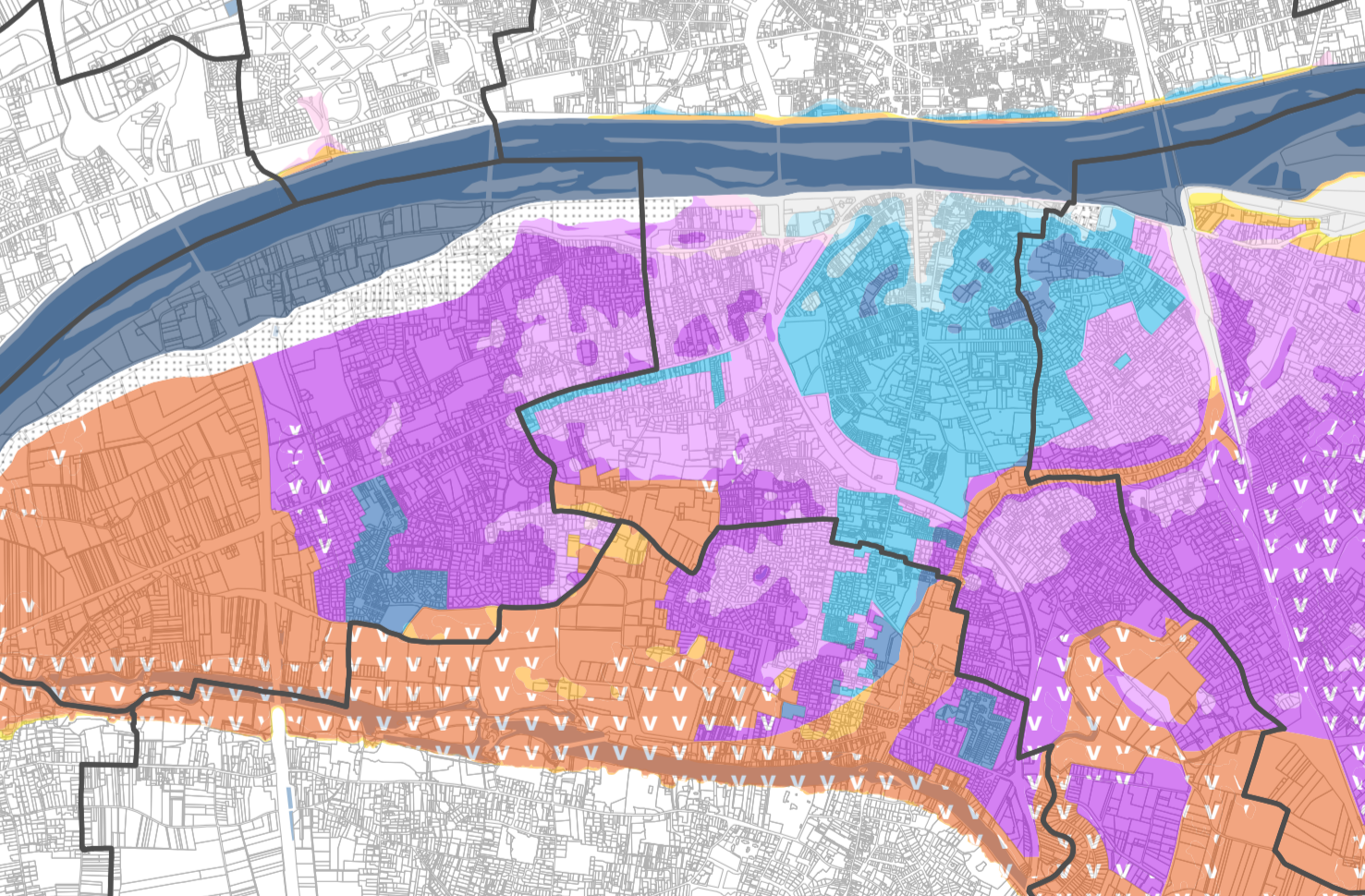

EXTRAIT INDICATIF DU PLAN DES EMPRISES

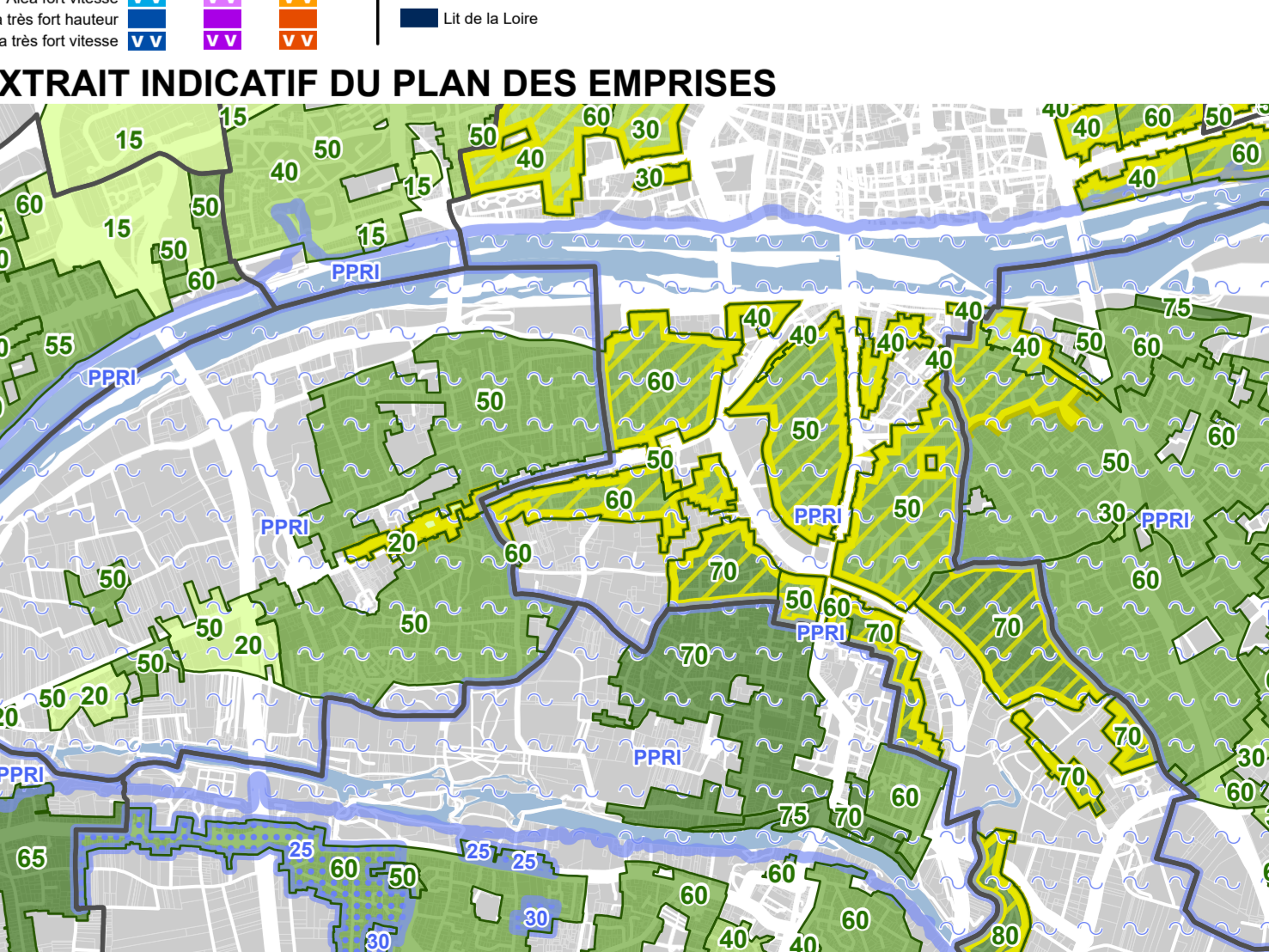

0 100 200 Mètres
7 coordonnées pour le plan représentant 50 mètres dans la réalité